

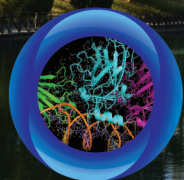

# Νεότερα Δεδομένα στην Αντιμετώπιση του Σακχαρώδη Διαβήτη

**6-8 Μαρτίου 2015**  
Ξενοδοχείο Philippos Xenia  
**Σέρρες**

**ΠΡΟΓΡΑΜΜΑ**



## ΧΑΙΡΕΤΙΣΜΟΣ

---

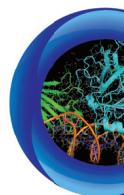

Αγαπητοί συνάδελφοι,

Έχω την ιδιαίτερη τιμή και χαρά να σας προσκαλέσω εκ μέρους της **Διαβητολογικής Εταιρείας Βόρειας Ελλάδας (Δ.Ε.Β.Ε.)** να συμμετέχετε στην Επιστημονική Εκδήλωση με θέμα: **«Νεότερα δεδομένα στην αντιμετώπιση του Σακχαρώδη Διαβήτη»** στο πλαίσιο ενημέρωσης και εκπαίδευσης ιατρών, νοσηλευτικού και παραϊατρικού προσωπικού και ασθενών σε θέματα Σακχαρώδη Διαβήτη, που θα πραγματοποιηθεί στις **Σέρρες στις 6-7 Μαρτίου 2015** στο ξενοδοχείο Philippos Xenia.

Η Επιστημονική Εκδήλωση διοργανώνεται σε συνεργασία με τον Ιατρικό Σύλλογο Σερρών και μοριοδοτείται με 7 μόρια Συνεχιζόμενης Ιατρικής Εκπαίδευσης (C.M.E. – C.P.D. Credits) από τον Πανελλήνιο Ιατρικό Σύλλογο. Ο ελάχιστος απαιτούμενος χρόνος παρακολούθησης είναι 5 ώρες.

Στο πλαίσιο ενημέρωσης ασθενών σε θέματα με Σακχαρώδη Διαβήτη, θα πραγματοποιηθεί στις **8 Μαρτίου 2015 Ημερίδα για το κοινό**. Η συμμετοχή είναι δωρεάν.

Ευχαριστούμε εκ των προτέρων για την ενεργό συμμετοχή σας, η οποία θα συμβάλλει στην επιτυχία της Επιστημονικής Εκδήλωσης.

**Ο Πρόεδρος της Δ.Ε.Β.Ε.**

Τριαντάφυλλος Διδάγγελος

## ΔΙΟΙΚΗΤΙΚΟ ΣΥΜΒΟΥΛΙΟ

---

Πρόεδρος: **Τ. Διδάγγελος**

Αντιπρόεδρος: **Χ. Σαμπάνης**

Γεν. Γραμματέας: **Δ. Καραγιάννη**

Ταμίας: **Μ. Αρχανιωτάκη**

Μέλη: **Φ. Ηλιάδης, Κ. Κώτσα, Σπ. Μπακατσέλος**

Την Οργανωτική Επιτροπή της Επιστημονικής Εκδήλωσης αποτελεί το Δ.Σ. της Δ.Ε.Β.Ε.

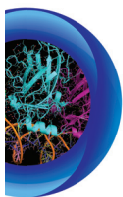

## ΠΡΟΓΡΑΜΜΑ ΠΑΡΑΣΚΕΥΗ 6 ΜΑΡΤΙΟΥ 2015

---

**19.00 - 20.00 Εγγραφές**

**20.00 - 20.30 Τελετή Έναρξης – Προσφωνήσεις - Χαιρετισμοί**

Εκπρόσωπος Δ.Ε.Β.Ε. **κ. Σπ. Μπακατσέλος**

Εκπρόσωπος Ιεράς Μητρόπολης Σερρών & Νιγρίτης

Δήμαρχος Σερρών **κ. Π. Αγγελίδης**

Διοικητής Γ.Ν. Σερρών **κ. Γ. Ευσταθιάδης**

Αντιπρόεδρος Ιατρ. Συλλόγου Σερρών **κ. Θ. Καλλινικίδης**

**20.30 - 21.10 ΟΜΙΛΙΑ**

Προεδρείο: **Δ. Καραμήτσος**

Το πρόβλημα του Σακχαρώδη Διαβήτη σήμερα

(επιδημιολογία - πρόληψη) **Φ. Ηλιάδης**

---

## ΠΡΟΓΡΑΜΜΑ ΣΑΒΒΑΤΟ 7 ΜΑΡΤΙΟΥ 2015

---

**09.30 - 11.00 «Ενδιαφέροντα Θέματα»**

Προεδρείο: **Α. Καρακόλιος**

09.30 - 10.00 Επείγουσες υπεργλυκαιμικές καταστάσεις **Ι. Ζωγράφου**

10.00 - 10.30 Ενδονοσοκομειακή αντιμετώπιση διαβητικών ασθενών

**Ι. Μάλλιας**

10.30 - 11.00 Ινκρετίνες: GLP-1 και αναστολείς DPP-4.

Από την παθοφυσιολογία στη θεραπευτική

**Σπ. Μπακατσέλος**

**11.00 - 11.30 Διάλειμμα**

**11.30 - 12.10 Δορυφορική Διάλεξη NOVARTIS**

Προεδρείο: **Χ. Σαμπάνης**

Η σημασία της έγκαιρης διάγνωσης και αντιμετώπισης

του Σακχαρώδη Διαβήτη τύπου 2 και η θέση της

βιλνατγλιπτίνης

**Α. Ρωμανίδου**

**12.10 - 12.50 Δορυφορική Διάλεξη NOVO NORDISK**

Προεδρείο: **Ι. Μάλλιας**

Επαναπροσδιορίζοντας την ινσουλινοθεραπεία στον

Σακχαρώδη Διαβήτη **Σπ. Μπακατσέλος**

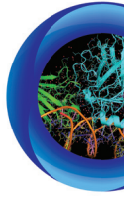

**12.50 - 14.00 «Ενδιαφέροντα Θέματα»**

Προεδρείο: **Δ. Καραγιάννη**

12.50 - 13.25 Αυτοέλεγχος στον Σακχαρώδη Διαβήτη

**Μ. Αρχανιωτάκη**

13.25 - 14.00 Εφαρμογή της σύγχρονης τεχνολογίας στη θεραπεία του Σακχαρώδη Διαβήτη. Πλεονεκτήματα και μειονεκτήματα αντλιών ινσουλίνης-συνεχούς καταγραφής γλυκόζης

**Κ. Κώτσα**

**14.00 - 16.00 Διάλειμμα – Ελαφρύ γεύμα**

**16.00 - 18.00 ΣΤΡΟΓΓΥΛΟ ΤΡΑΠΕΖΙ**

**Επιπλοκές του Σακχαρώδη Διαβήτη**

Προεδρείο: **Χ. Σαμπάνης, Κ. Μόσχου**

16.00 - 16.30 Διαβητική νεφροπάθεια

**Ο. Τσοτσορού**

16.30 - 17.00 Περιφερική διαβητική νευροπάθεια

**Α. Ρωμανίδου**

17.00 - 17.30 Νευροπάθεια αυτονόμου νευρικού συστήματος

**Χ. Μαργαριτίδης**

17.30 - 18.00 Διαβητική αμφιβληστροειδοπάθεια

**Δ. Κανιούρας**

**18.00 - 18.30 Διάλειμμα**

**18.30 - 19.10 Δορυφορική Διάλεξη ASTRA ZENECA**

Προεδρείο: **Χ. Σαμπάνης**

SGLT2 αναστολείς – Ισχυρή αποτελεσματικότητα και πολλαπλά οφέλη για τον ασθενή με Σακχαρώδη Διαβήτη τύπου 2 **Δ. Καραγιάννη**

**19.10 - 19.40 «Ενδιαφέροντα Θέματα»**

Προεδρείο: **Ν. Δημητσίκογλου**

Ο θεραπευτικός αλγόριθμος στον Σακχαρώδη Διαβήτη τύπου 2 **Γ. Δαμιανίδης**

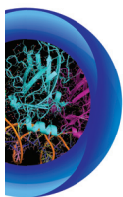

---

## ΠΡΟΓΡΑΜΜΑ ΣΑΒΒΑΤΟ 7 ΜΑΡΤΙΟΥ 2015

---

- 19.40 - 20.20 Δορυφορική Διάλεξη SERVIER HELLAS**  
Προεδρείο: **Δ. Καραγιάννη**  
Γλικλαζίδη 60: Η σύγχρονη θεραπευτική απάντηση στον Σακχαρώδη Διαβήτη τύπου 2 από μια καταξιωμένη αγωγή **Σπ. Μπακατσέλος**
- 20.20 - 21.00 Δορυφορική Διάλεξη SANOFI**  
Προεδρείο: **Μ. Αρχανιωτάκη**  
Έναρξη και εντατικοποίηση ινσουλινοθεραπείας με γευματικό αγωνιστή των υποδοχέων του GLP-1  
**Κ. Κώτσα**
- 21.00 - 21.10 Κλείσιμο Διημερίδας**  
**Σπ. Μπακατσέλος**

## ΗΜΕΡΙΔΑ ΕΝΗΜΕΡΩΣΗΣ ΚΟΙΝΟΥ

---

### ΚΥΡΙΑΚΗ 8 ΜΑΡΤΙΟΥ 2015

---

- 10.15 - 10.30 Προσφωνήσεις**
- 10.30 - 13.00 ΟΜΙΛΙΕΣ**  
Προεδρείο: **Σπ. Μπακατσέλος, Ι. Μάλλιας**
- 10.30 - 11.00 Σακχαρώδης Διαβήτης τύπου 2. Η επιδημία του 21ου αιώνα  
**Γ. Κούρτογλου**
- 11.00 - 11.30 Ο ρόλος της διατροφής και της άσκησης στον Σακχαρώδη Διαβήτη  
**Χ. Μαργαριτίδης**
- 11.30 - 12.00 Ο ρόλος του αυτοελέγχου στον Σακχαρώδη Διαβήτη  
**Χ. Σαμπάνης**
- 12.00 - 12.30 Ινσουλινοθεραπεία στον Σακχαρώδη Διαβήτη  
**Κ. Βασιλείου**
- 12.30 - 13.00 Υπογλυκαιμία στον Σακχαρώδη Διαβήτη  
**Α. Ρωμανίδου**

## ΠΡΟΕΔΡΟΙ – ΟΜΙΛΗΤΕΣ

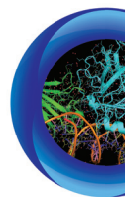

**Μ. Αρχανιωτάκη** Παθολόγος – Διαβητολόγος, Διευθύντρια Παθολογικού Τμήματος Ε.Ι., Υπεύθυνη Διαβητολογικού Ιατρείου, Ιατρικό Διαβαλκανικό Κέντρο, Ταμίας Διαβητολογικής Εταιρείας Βόρειας Ελλάδας, Θεσσαλονίκη

**Α. – Μ. Βασιλείου** Παθολόγος, Επιμελήτρια Α΄, Παθολογική Κλινική, Γ.Ν. Γιαννιτσών

**Γ. Δαμιανίδης** Παθολόγος – Εξειδικευμένος στο Διαβήτη, Διευθυντής ΕΣΥ Α΄ Παθολογικής Κλινικής, Γ.Ν. Ιπποκράτειο, Θεσσαλονίκη

**Ν. Δημητσίκογλου** Παθολόγος, Γ.Ν. Σερρών

**Ι. Ζωγράφου** Παθολόγος – Διαβητολόγος, Επιμελήτρια Α΄ ΕΣΥ, Διαβητολογικό Κέντρο, Β΄ Προπαιδευτική Παθολογική Κλινική, Γ.Ν. Ιπποκράτειο, Θεσσαλονίκη

**Φ. Ηλιάδης** Επίκουρος Καθηγητής Παθολογίας – Διαβητολογίας, Τμήμα Ιατρικής ΑΠΘ, Α΄ Προπαιδευτική Παθολογική Κλινική, Π.Γ.Ν. ΑΧΕΠΑ, Θεσσαλονίκη

**Δ. Κανιούρας** Χειρουργός – Οφθαλμίατρος, Υπεύθυνος Τμήματος Αμφιβληστροειδούς, Οφθαλμολογικό Κέντρο «Διάθλασις», Θεσσαλονίκη

**Δ. Καραγιάννη** Παθολόγος - Διαβητολόγος, τ. Συντονίστρια Διευθύντρια Παθολογικής Κλινικής, Γ.Ν. Άγιος Παύλος - Παράρτημα ΠΑΝΑΓΙΑ, Γενική Γραμματέας Διαβητολογικής Εταιρείας Βόρειας Ελλάδας, Θεσσαλονίκη

**Α. Καρακόλιος** Παθολόγος, Γ.Ν. Σερρών

**Δ. Καραμήτσος** Ομότιμος Καθηγητής Παθολογίας – Διαβητολογίας ΑΠΘ, Θεσσαλονίκη

**Γ. Κούρτογλου** Παθολόγος – Διαβητολόγος, Υπεύθυνος Παθολογικού Τμήματος, Κλινική Άγιος Λουκάς, Θεσσαλονίκη

**Κ. Κώτσα** Επίκουρη Καθηγήτρια Ενδοκρινολογίας - Διαβητολογίας, Τμήμα Ιατρικής ΑΠΘ, Τμήμα Ενδοκρινολογίας, Διαβήτη & Μεταβολισμού - Διαβητολογικό Κέντρο, Α΄ Παθολογική Κλινική, Π.Γ.Ν. ΑΧΕΠΑ, Θεσσαλονίκη

**Ι. Μάλλιας** Παθολόγος – Διαβητολόγος, Διευθυντής ΕΣΥ, Γ.Ν. Σερρών

**Χ. Μαργαριτίδης** Παθολόγος, Επιστημονικός Συνεργάτης Διαβητολογικού Κέντρου, Α΄ Προπαιδευτική Παθολογική Κλινική, Π.Γ.Ν. ΑΧΕΠΑ, Θεσσαλονίκη

**Κ. Μόσχου** Παθολόγος, τ. Συντονίστρια Διευθύντρια Α΄ Παθολογικής Κλινικής, Γ.Ν. Σερρών

**Σπ. Μπακατσέλος** Παθολόγος, Διδάκτωρ Διαβητολογίας, Τμήμα Ιατρικής ΑΠΘ, Συντονιστής Διευθυντής Α΄ Παθολογικής Κλινικής, Γ.Ν. Ιπποκράτειο, Θεσσαλονίκη

**Α. Ρωμανίδου** Παθολόγος-Διαβητολόγος, Α΄ Παθολογική Κλινική & Διαβητολογικό Ιατρείο, Γ.Ν. Σερρών

**Χ. Σαμπάνης** Παθολόγος – Διαβητολόγος, Διδάκτωρ ΑΠΘ, Διευθυντής ΕΣΥ, Υπεύθυνος Διαβητολογικού Κέντρου, Β΄ Προπαιδευτική Παθολογική Κλινική, Γ.Ν. Ιπποκράτειο, Αντιπρόεδρος Διαβητολογικής Εταιρείας Βόρειας Ελλάδας, Θεσσαλονίκη

**Ο. Τσοτσρού** Νεφρολόγος, Επίκουρικός Ιατρός, Γ.Ν. Σερρών

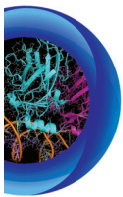

## ΕΥΧΑΡΙΣΤΙΕΣ

---

Ευχαριστούμε τις παρακάτω Φαρμακευτικές Εταιρείες για τη συμμετοχή τους στην Επιστημονική Εκδήλωση:

**ASTRA ZENECA**

**LifeScan Hellas, a JOHNSON & JOHNSON Company**

**NOVARTIS**

**NOVO NORDISK**

**PETSIAVAS**

**SANOFI**

**SERVIER HELLAS**

**WINMEDICA**

**ΦΑΡΜΑΣΕΡΒ-ΛΙΛΛΥ Α.Ε.Β.Ε.**

## ΓΕΝΙΚΕΣ ΠΛΗΡΟΦΟΡΙΕΣ

---

**ΚΟΣΤΟΣ ΣΥΜΜΕΤΟΧΗΣ:** Δωρεάν

**ΗΜΕΡΟΜΗΝΙΑ:** 6-7 Μαρτίου 2015 Επιστημονική Εκδήλωση  
8 Μαρτίου 2015 Ημερίδα για το κοινό

**ΤΟΠΟΣ:** Philippos Xenia Hotel, Σέρρες

### ΠΙΣΤΟΠΟΙΗΤΙΚΟ ΠΑΡΑΚΟΛΟΥΘΗΣΗΣ

Το πιστοποιητικό παρακολούθησης θα παραλαμβάνεται από τη γραμματεία μετά τη λήξη της Επιστημονικής Εκδήλωσης, κατόπιν επίδειξης της κονκάρδας. Η Επιστημονική Εκδήλωση μοριοδοτείται με 7 μόρια Συνεχιζόμενης Ιατρικής Εκπαίδευσης (C.M.E. – C.P.D. Credits), από τον Πανελλήνιο Ιατρικό Σύλλογο. Ο ελάχιστος απαιτούμενος χρόνος παρακολούθησης είναι 5 ώρες (εξαιρούνται τα Δορυφορικά Συμπόσια & οι Δορυφορικές Διαλέξεις), σύμφωνα με τις διατάξεις του ΕΟΦ.

### ΔΙΑΜΟΝΕΣ

Για κρατήσεις δωματίων στο πλαίσιο της Επιστημονικής Εκδήλωσης, μπορείτε να επικοινωνήσετε με το Medevents.gr στο τηλέφωνο 2310 474 400 ή στο e-mail [reservations@medevents.gr](mailto:reservations@medevents.gr)

### ΟΡΓΑΝΩΣΗ – ΓΡΑΜΜΑΤΕΙΑ – ΠΛΗΡΟΦΟΡΙΕΣ

**INVENTICS AE - Medevents.gr**

Τεχνόπολη, Κτίριο THERMI II, 9ο χλμ. Θεσσαλονίκης - Θέρμης  
Τηλ: 2310 474 400, email: [info@medevents.gr](mailto:info@medevents.gr)



Γραφεία – Βιβλιοθήκη – Εντευκτήριο  
Γ. Παπανδρέου 39 (πρώην Ανθέων)  
ΤΚ 54646, Θεσσαλονίκη  
Τηλ.: 2310 250.034 | Fax: 2310 250.084  
email: [info@ngda.gr](mailto:info@ngda.gr)  
[www.ngda.gr](http://www.ngda.gr), [www.deve.gr](http://www.deve.gr)

---

Οργάνωση – Γραμματεία – Πληροφορίες  
**INVENTICS AE – Medevents.gr**

Τεχνόπολη, Κτίριο THERMI II  
9ο χλμ. Θεσσαλονίκης – Θέρμης  
Τ.Θ. 60714, 57001 Θέρμη  
Τηλ.: 2310 474.400 | Fax: 2310 801.454  
email: [info@medevents.gr](mailto:info@medevents.gr)  
Αρ. Ειδ. Σημ. Λειτ. ΕΟΤ: ΜΗΤΕ 09.33.Ε.60.00.01087.00