

Γ' ΕΡΓΑΣΤΗΡΙΟ ΠΥΡΗΝΙΚΗΣ ΙΑΤΡΙΚΗΣ ΑΠΘ
ΣΕ ΣΥΝΕΡΓΑΣΙΑ ΜΕ
Β' ΚΑΡΔΙΟΛΟΓΙΚΗ ΚΛΙΝΙΚΗ ΑΠΘ
ΕΡΓΑΣΤΗΡΙΟ ΑΚΤΙΝΟΛΟΓΙΑΣ ΑΠΘ

ΠΡΟΗΓΜΕΝΗ ΚΑΡΔΙΑΓΓΕΙΑΚΗ ΑΠΕΙΚΟΝΙΣΗ 2017 SPECT/PET, CT, CMR

2-3 ΙΟΥΝΙΟΥ 2017
ΚΕΝΤΡΟ ΔΙΑΔΟΣΗΣ ΕΡΕΥΝΗΤΙΚΩΝ
ΑΠΟΤΕΛΕΣΜΑΤΩΝ (ΚΕ.Δ.Ε.Α) ΑΠΘ, ΘΕΣΣΑΛΟΝΙΚΗ

ΥΠΟ ΤΗΝ ΑΙΓΙΔΑ
ΙΑΤΡΙΚΟΥ ΤΜΗΜΑΤΟΣ ΣΧΟΛΗΣ ΕΠΙΣΤΗΜΩΝ ΥΓΕΙΑΣ ΑΠΘ
ΚΑΡΔΙΟΛΟΓΙΚΗΣ ΕΤΑΙΡΕΙΑΣ ΒΟΡΕΙΟΥ ΕΛΛΑΔΟΣ

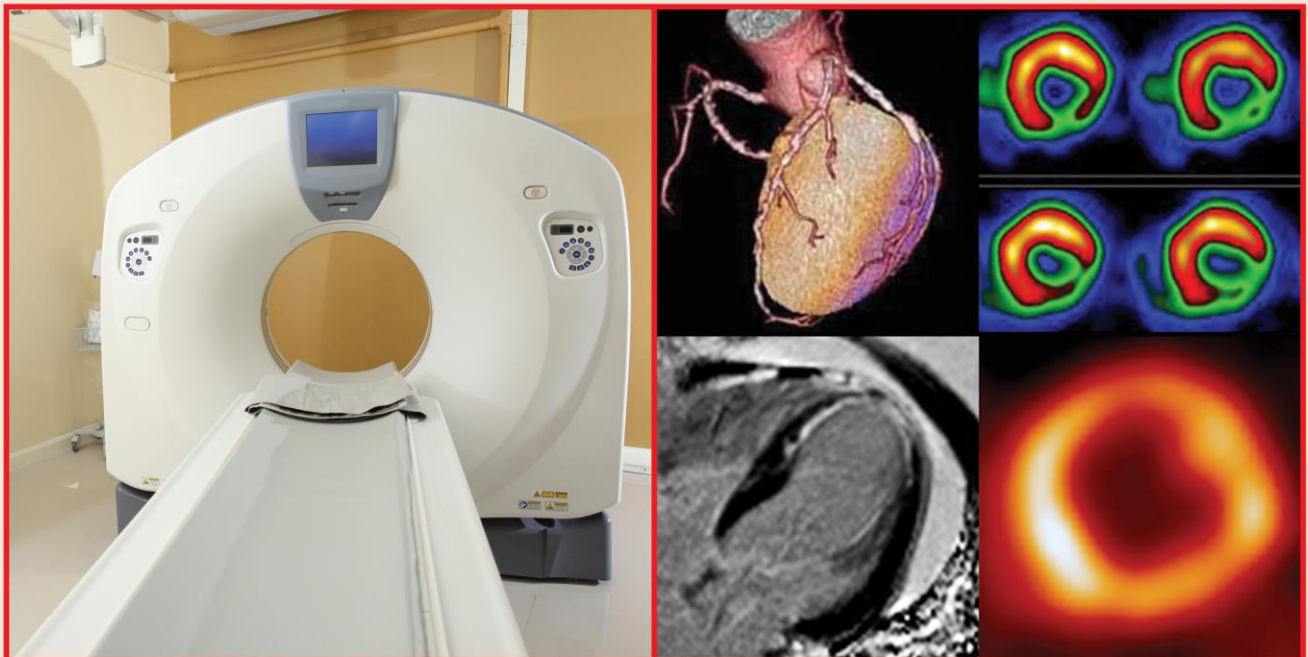

ΟΡΓΑΝΩΣΗ / ΓΡΑΜΜΑΤΕΙΑ / ΠΛΗΡΟΦΟΡΙΕΣ

INVENTICS, MEDEVENTS

T. 2310 474 400, 801 455 / F. 2310 801 454 / INFO@MEDEVENTS.GR / WWW.MEDEVENTS.GR

ΑΡ. ΕΙΔ. ΣΗΜ. ΛΕΙΤ. ΕΟΤ: ΜΗΤΕ 09.33.Ε.60.00.01087.00

ΠΡΟΕΔΡΟΙ ΣΥΝΕΔΡΙΟΥ: Άρσος Γ., Κανονίδης Ι.

ΕΠΙΣΤΗΜΟΝΙΚΗ ΕΠΙΤΡΟΠΗ

Πρόεδρος: Γαβριηλίδης Σ. Αλεξόπουλος Ν. Αναγνωστόπουλος Κ. Αποστολόπουλος Δ. Γεωργούλιας Π. Δαδούς Τ. Καραμήτσος Θ.	Καλλιφατίδης Α. Κούσκουρας Κ. Κουτελού Μ. Μπομπότης Γ. Μωραλίδης Ε. Νινιός Η. Παλλάδας Π.	Σαχπεκίδης Β. Σπυριδωνίδης Τ. Στρατηλάτη Σ. Χαριτάντη Α. Χριστοφορίδου Τ. Φωτόπουλος Α.
---	---	--

ΟΡΓΑΝΩΤΙΚΗ ΕΠΙΤΡΟΠΗ

Πρόεδρος: Μωραλίδης Ε. Ανδρικόπουλος Γ. Δαδούς Τ. Καλλιφατίδης Α.	Κούσκουρας Κ. Μαυρουδή Μ. Μπαλάρης Β. Νικολαΐδου Χ.	Σαχπεκίδης Β. Στρατηλάτη Σ. Τσορμπατζόγλου Κ.
--	--	---

ΕΠΙΣΤΗΜΟΝΙΚΟ ΠΡΟΓΡΑΜΜΑ

ΠΑΡΑΣΚΕΥΗ 2 ΙΟΥΝΙΟΥ 2017

17:00 - 17:10	ΠΡΟΣΦΩΝΗΣΕΙΣ Γ. Άρσος Πρόεδρος Συνεδρίου Α. Γαρύφαλλος Πρόεδρος Ιατρικού Τμήματος Σχολής Επιστημών Υγείας ΑΠΘ Γ. Μπομπότης Αντιπρόεδρος ΚΕΒΕ Α. Χαριτάντη Καθηγήτρια Ακτινολογίας, Ιατρικού Τμήματος της Σχολής Επιστημών Υγείας ΑΠΘ
17:10 - 18:00	Α΄ ΘΕΜΑΤΙΚΗ ΕΝΟΤΗΤΑ Τι και πώς απεικονίζουμε; Πρόεδροι: Π. Παλλάδας, Μ. Κουτελού SPECT-PET Τ. Σπυριδωνίδης CT & CMR Κ. Κούσκουρας
18:00 - 18:45	Β΄ ΘΕΜΑΤΙΚΗ ΕΝΟΤΗΤΑ Στεφανιαία νόσος: διάγνωση-πρόγνωση Πρόεδροι: Σ. Λαμπρόπουλος, Ν. Γκουζούμας CT στην ανίχνευση και εκτίμηση στεφανιαίας βλάβης Κ. Μιχαηλίδης SPECT στην κλινική πράξη Π. Γεωργούλιας Σχολιαστές: Α.-Δ. Μαυρογιάννη, Α. Σαμαράς
18:45 - 19:15	ΔΙΑΛΕΙΜΜΑ
19:15 - 19:45	ΔΙΑΛΕΞΗ Πρόεδρος: Α. Χαριτάντη SPECT και SPECT/CT Δ. Αποστολόπουλος
19:45 - 20:30	Γ΄ ΘΕΜΑΤΙΚΗ ΕΝΟΤΗΤΑ Πέρα από τη στεφανιαία νόσο Πρόεδροι: Γ. Ευθυμιάδης, Ι. Γ. Στυλιάδης CT καρδιάς εκτός στεφανιαίων αγγείων Τ. Χριστοφορίδου CMR Μυοκαρδιοπάθειες Η. Νινιός Σχολιαστές: Δ. Παρχαρίδου, Φ. Λαζαρίδου

ΣΑΒΒΑΤΟ 3 ΙΟΥΝΙΟΥ 2017

- 09:00 - 09:45** **Δ΄ ΘΕΜΑΤΙΚΗ ΕΝΟΤΗΤΑ | Ερωτήματα που ζητούν απάντηση**
Πρόεδροι: **Σ. Γαβριηλίδης, Ι. Βογιατζής**

Οξύ θωρακικό άλγος | **Σ. Τζήκας**
Πιθανή στεφανιαία νόσος: προβληματισμοί – επιλογές | **Β. Σαχπεκίδης**

Σχολιαστές: **Α. Ντάτσιος, Φ. Οικονόμου**
- 09:45 - 10:15** **ΔΙΑΛΕΞΗ | Πρόεδρος: Γ. Μπομπότης**
CMR στη στεφανιαία νόσο | **Ν. Αλεξόπουλος**
- 10:15 - 10:45** **ΔΙΑΛΕΞΗ | Πρόεδρος: Α. Φωτόπουλος**
PET | **Κ. Αναγνωστόπουλος**
- 10:45 - 11:15** **ΔΙΑΛΕΙΜΜΑ**
- 11:15 - 12:00** **Ε΄ ΘΕΜΑΤΙΚΗ ΕΝΟΤΗΤΑ | Μύθοι και πραγματικότητα**
Πρόεδροι: **Φ. Μανούδης, Β. Σκέμπερης**

SPECT | **Ε. Μωραλίδης**
Cardiac CT, Cardiac MRI | **Α. Καλλιφατίδης**

Σχολιαστές: **Γ. Σταυρόπουλος, Μ. Γιανναδάκη**
- 12:00 - 13:45** **ΠΑΡΟΥΣΙΑΣΗ ΠΕΡΙΣΤΑΤΙΚΩΝ | Πρόεδροι: Γ. Άρσος, Σ. Γαβριηλίδης**

Σχολιαστές: **Κ. Αναγνωστόπουλος, Ν. Αλεξόπουλος, Δ. Αποστολόπουλος, Α. Καλλιφατίδης, Ι. Μποστανίτης, Χ. Νικολαΐδου, Κ. Οικονόμου, Τ. Χριστοφορίδου**

ΠΡΟΕΔΡΟΙ – ΟΜΙΛΗΤΕΣ – ΣΧΟΛΙΑΣΤΕΣ

- Ν. Αλεξόπουλος** / Υπεύθυνος Μαγνητικής Τομογραφίας Καρδιάς, Ευρωκλινική Αθηνών
Κ. Αναγνωστόπουλος / Ερευνητής Α΄ Βαθμίδας Υπεύθυνος μονάδας PET/CT & μονάδας microPET/CT Κέντρο Κλινικής Έρευνας, Πειραματικής Χειρουργικής και Μεταφραστικής Έρευνας Ίδρυμα Ιατροβιολογικών Ερευνών Ακαδημίας Αθηνών
Δ. Αποστολόπουλος / Καθηγητής Πυρηνικής Ιατρικής, Διευθυντής Κλινικού Εργαστηρίου Πυρηνικής Ιατρικής, Πανεπιστημιακό Νοσοκομείο Ρίου, Πάτρα
Γ. Άρσος / Καθηγητής Πυρηνικής Ιατρικής ΑΠΘ, Διευθυντής Γ΄ Εργαστηρίου Πυρηνικής Ιατρικής, Ιατρικού Τμήματος ΑΠΘ, Γ.Ν. «Παπαγεωργίου», Θεσσαλονίκη
Ι. Βογιατζής / Συντονιστής Διευθυντής ΕΣΥ, Καρδιολογική Κλινική, Γ.Ν. Βέροιας
Σ. Γαβριηλίδης / Ομότιμος Καθηγητής Καρδιολογίας ΑΠΘ, Α΄ Παθολογική Κλινική ΑΠΘ, Π.Γ.Ν. ΑΧΕΠΑ, Θεσσαλονίκη
Π. Γεωργούλιας / Αναπληρωτής Καθηγητής, Διευθυντής Εργαστηρίου Πυρηνικής Ιατρικής, Πανεπιστημιακό Νοσοκομείο Λάρισα
Μ. Γιανναδάκη / Καρδιολόγος, Επιμελήτρια Α΄ ΕΣΥ, Καρδιολογική Κλινική, Γ.Ν. Σερρών
Ν. Γκουζούμας / Καρδιολόγος, Διδάκτωρ ΑΠΘ, Διευθυντής, Καρδιολογική Κλινική, Γ.Ν. «Γ. Γεννηματάς», Θεσσαλονίκη
Γ. Ευθυμιάδης / Αναπληρωτής Καθηγητής, Α΄ Καρδιολογική Κλινική ΑΠΘ, Π.Γ.Ν. ΑΧΕΠΑ, Θεσσαλονίκη
Α. Καλλιφατίδης / EBCR, Ακτινοδιαγνώστης, Ακτινοδιαγνωστικό Τμήμα, Κλινική «Άγιος Λουκάς», Θεσσαλονίκη
Κ. Κούσκουρας / Ακτινολόγος, Επίκουρος Καθηγητής, Εργαστήριο Ακτινολογίας ΑΠΘ, Π.Γ.Ν. ΑΧΕΠΑ, Θεσσαλονίκη
Μ. Κουτελού / MD, PhD, MSc, Πυρηνικός Ιατρός, Διευθύντρια, Τμήμα Πυρηνικής Ιατρικής, Ωνάσειο Καρδιοχειρουργικό Κέντρο, Αθήνα
Φ. Λαζαρίδου / Καρδιολόγος, Επιμελήτρια Α΄, Γ.Ν. «Άγιος Παύλος», Θεσσαλονίκη

Σ. Λαμπρόπουλος / Καρδιολόγος, Συντονιστής Διευθυντής Καρδιολογικής Κλινικής, Γ.Ν. Κοζάνης
Φ. Μανούδης / MD, PhD, Επεμβατικός Καρδιολόγος, Διδάκτωρ Καρδιολογίας ΑΠΘ, Θεσσαλονίκη
Α.-Δ. Μαυρογιάννη / Επεμβατική Καρδιολόγος, Καρδιολογικό Τμήμα, Γ.Ν. «Γ. Παπανικολάου», Θεσσαλονίκη
Κ. Μιχαηλίδης / Ακτινοδιαγνώστης, Κέντρο Καρδιαγγειακής Απεικόνισης Affidea Κοζάνης
Γ. Μπομπότης / Επεμβατικός Καρδιολόγος, Διευθυντής, Καρδιολογικό Τμήμα, Γ.Ν. «Παπαγεωργίου», Θεσσαλονίκη
Ι. Μποστανίτης / Καρδιολόγος, Επιμελητής Α΄, Γ.Ν. Κατερίνης
Ε. Μωραλίδης / Πυρηνικός Ιατρός, Αναπληρωτής Καθηγητής ΑΠΘ, Γ΄ Εργαστήριο Πυρηνικής Ιατρικής ΑΠΘ, Γ.Ν. «Παπαγεωργίου», Θεσσαλονίκη
Χ. Νικολαΐδου / Καρδιολόγος, Επιστημονικός Συνεργάτης, Α΄ Καρδιολογική Κλινική ΑΠΘ, Π.Γ.Ν. ΑΧΕΠΑ, Θεσσαλονίκη
Η. Νινιός / Καρδιολόγος, Διδάκτωρ Καρδιολογίας ΑΠΘ, Κλινική «Άγιος Λουκάς», Θεσσαλονίκη
Α. Ντάτσιος / Επεμβατικός Καρδιολόγος, Γ.Ν. Βέροιας
Κ. Οικονόμου / Καρδιολόγος, Διευθυντής ΕΣΥ, Γ.Ν. Πέλλας – Νοσοκομείο Έδεσσας
Φ. Οικονόμου / MD, FEAPCI, Καρδιολόγος, Επιμελητής Καρδιολογικής Κλινικής 424 Γ.Σ.Ν., Επιστημονικός Συνεργάτης Α΄ Καρδιολογικής Κλινικής, Π.Γ.Ν. ΑΧΕΠΑ, Θεσσαλονίκη
Π. Παλλάδας / Ακτινολόγος, Συντ. Διευθυντής, Ακτινολογικό Εργαστήριο, Γ.Ν. «Γ. Παπανικολάου», Θεσσαλονίκη
Δ. Παρχαρίδου / Καρδιολόγος, Επιστημονικός Συνεργάτης, Α΄ Καρδιολογική Κλινική, Π.Γ.Ν. ΑΧΕΠΑ, Θεσσαλονίκη
Α. Σαμαράς / Καρδιολόγος, Επιμελητής Καρδιολογικής Κλινικής, Γ.Ν. Βέροιας
Β. Σαχτεκίδης / Καρδιολόγος, Επιμελητής Α΄, Γ.Ν. «Παπαγεωργίου», Θεσσαλονίκη
Β. Σκέμπερης / Επίκουρος Καθηγητής Καρδιολογίας ΑΠΘ, Γ΄ Καρδιολογική Κλινική, Γ.Ν. «Ιπποκράτειο», Θεσσαλονίκη
Τ. Σπυριδωνίδης / Πυρηνικός Ιατρός, Διευθυντής ΕΣΥ, Κλινικό Εργαστήριο Πυρηνικής Ιατρικής, Πανεπιστημιακό Νοσοκομείο Ρίο, Πάτρα
Γ. Σταυρόπουλος / Καρδιολόγος, Επιμελητής Α΄, Β΄ Καρδιολογική Κλινική, Γ.Ν. «Ιπποκράτειο», Θεσσαλονίκη
Ι.Γ. Στυλιάδης / Καρδιολόγος, αν. Συντονιστής Διευθυντής, Β΄ Καρδιολογική Κλινική, Γ.Ν. «Παπαγεωργίου», Θεσσαλονίκη
Σ. Τζήκας / MD, Επεμβατικός Καρδιολόγος, Διδάκτωρ, Επιμελητής ΕΣΥ, Γ΄ Καρδιολογική Κλινική ΑΠΘ, Γ.Ν.Θ. «Ιπποκράτειο», Θεσσαλονίκη
Α. Φωτόπουλος / Καθηγητής Πυρηνικής Ιατρικής, Διευθυντής Εργαστηρίου Πυρηνικής Ιατρικής, Πανεπιστημιακό Νοσοκομείο Ιωαννίνων
Α. Χαριτάντη / Καθηγήτρια Ακτινολογίας, Διευθύντρια Ακτινολογικού Εργαστηρίου ΑΠΘ, Π.Γ.Ν. ΑΧΕΠΑ, Θεσσαλονίκη
Τ. Χριστοφορίδου / Ακτινοδιαγνώστης, Υπεύθυνη Τμήματος Αξονικού Τομογράφου, Κλινική Euromedica - Κυανούς Σταυρός, Θεσσαλονίκη

ΕΥΧΑΡΙΣΤΙΕΣ

Ευχαριστούμε θερμά τις παρακάτω Εταιρείες για τη συμμετοχή τους:

GE Healthcare, MEDIRAY, SIEMENS HEALTHCARE ABEE, SPECIALTY THERAPEUTICS, SYN INNOVATION LABORATORIES A.E., BIANEΞ A.E., ΒΙΟΚΟΣΜΟΣ ΑΕΒΕ, ΕΝΟΡΑΣΙΣ Α.Ε.

Η Δημερίδα μοριοδοτείται με **10 Μόρια** Συνεχιζόμενης Ιατρικής Εκπαίδευσης (C. M.E. – C. P.D. Credits), από τον Πανελλήνιο Ιατρικό Σύλλογο.